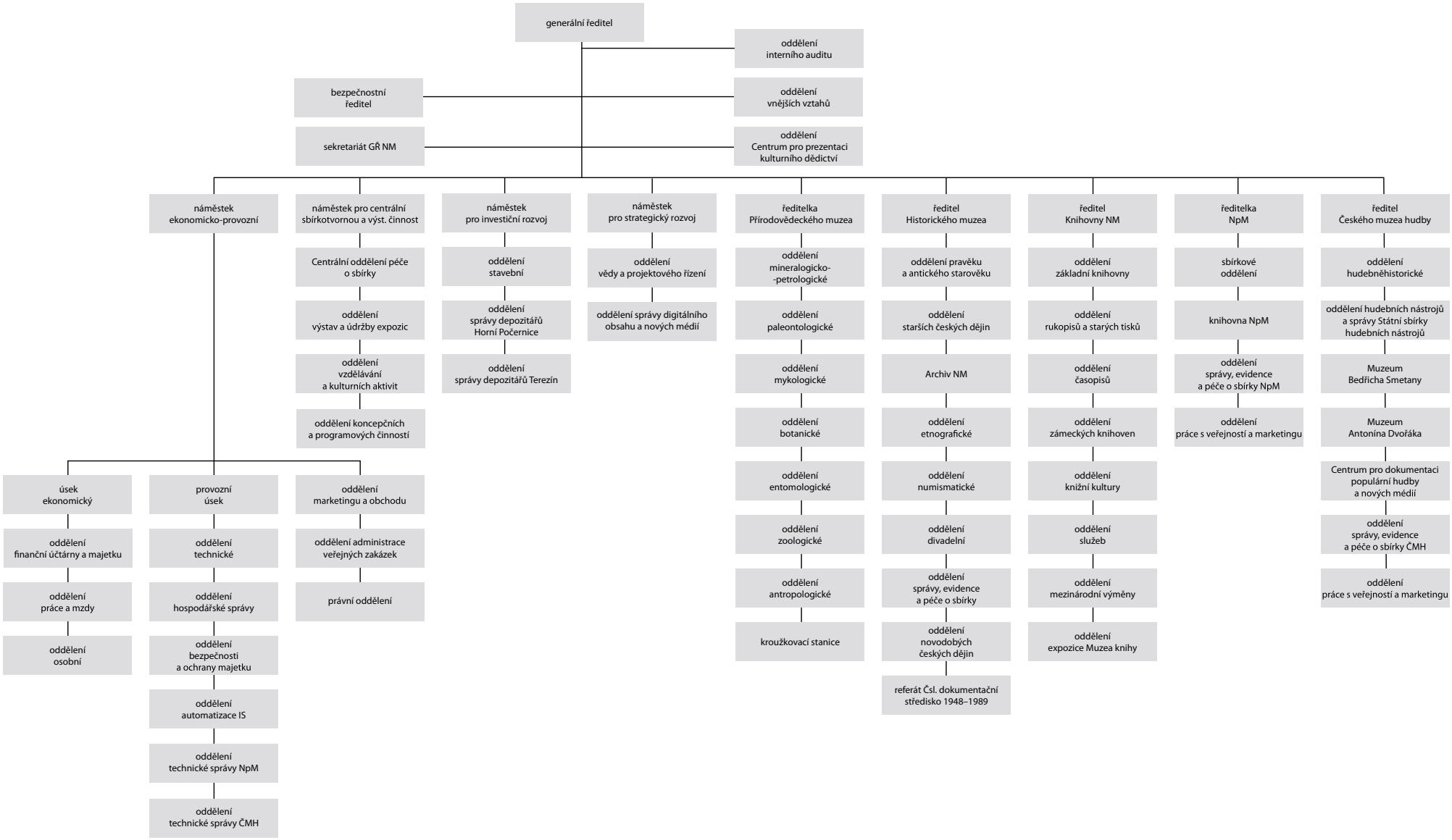
generální ředitel
oddělení interního auditu
bezpečnostní ředitel
oddělení vnějších vztahů
sekretariát GŘ NM
oddělení Centrum pro prezentaci kulturního dědictví
náměstek ekonomicko-provozní
náměstek pro centrální sbírkotvornou a výst. činnost
náměstek pro investiční rozvoj
náměstek pro strategický rozvoj
ředitelka Přírodovědeckého muzea
ředitel Historického muzea
ředitel Knihovny NM
ředitelka NpM
ředitel Českého muzea hudby
Centrální oddělení péče o sbírky
oddělení výstav a údržby expozic
oddělení vzdělávání a kulturních aktivit
oddělení koncepčních a programových činností
oddělení stavební
oddělení správy depozitářů Horní Počernice
oddělení správy depozitářů Terezín
oddělení vědy a projektového řízení
oddělení správy digitálního obsahu a nových médií
oddělení mineralogicko-petrologické
oddělení paleontologické
oddělení mykologické
oddělení botanické
oddělení entomologické
oddělení zoologické
oddělení antropologické
kroužkovací stanice
oddělení pravěku a antického starověku
oddělení starších českých dějin
Archiv NM
oddělení etnografické
oddělení numismatické
oddělení divadelní
oddělení správy, evidence a péče o sbírky
oddělení novodobých českých dějin
referát Čsl. dokumentační středisko 1948–1989
oddělení základní knihovny
oddělení rukopisů a starých tisků
oddělení časopisů
oddělení zámeckých knihoven
oddělení knižní kultury
oddělení služeb
oddělení mezinárodní výměny
oddělení expozice Muzea knihy
sbírkové oddělení
knihovna NpM
oddělení správy, evidence a péče o sbírky NpM
oddělení práce s veřejností a marketingu
oddělení hudebněhistorické
oddělení hudebních nástrojů a správy Státní sbírky hudebních nástrojů
Muzeum Bedřicha Smetany
Muzeum Antonína Dvořáka
Centrum pro dokumentaci populární hudby a nových médií
oddělení správy, evidence a péče o sbírky ČMH
oddělení práce s veřejností a marketingu
úsek ekonomický
oddělení finanční účtárny a majetku
oddělení práce a mzdy
oddělení osobní
provozní úsek
oddělení technické
oddělení hospodářské správy
oddělení bezpečnosti a ochrany majetku
oddělení automatizace IS
oddělení technické správy NpM
oddělení technické správy ČMH
oddělení marketingu a obchodu
oddělení administrace veřejných zakázek
právní oddělení